



**Quale Carnet ATA
scegliere?**

Carnet ATA base
Carnet ATA standard



CARNET *BASE*: perché un modello di Carnet ATA «light»

Quali sono le motivazioni di un Carnet a prezzo inferiore

Con questa novità l'Italia si allinea a quanto già in uso presso altri Paesi europei, che legano la tariffazione del documento al numero dei viaggi che questo consente. Si è voluto garantire un Carnet a prezzo inferiore a chi lo usa per due soli viaggi all'estero. L'aumento del volume dei viaggi, in effetti, determina per il sistema camerale maggiori rischi di contenzioso e maggiori costi di gestione nell'attività di controllo.

Chi può usufruirne

Le imprese, le persone fisiche e qualsiasi altro soggetto giuridico che si trova a dover esportare temporaneamente le proprie merci **per soli due viaggi all'estero** in Paesi dove la Convenzione doganale ATA è operativa.

Come funziona

Le regole di utilizzo non cambiano. I fogli interni sono concepiti come la versione del Carnet "standard", ma in numero limitato alla possibilità di effettuare due soli viaggi, inclusa l'operazione di transito. La validità massima del Carnet rimane fissata in 12 mesi.

Quanto costa il Carnet *base*

Il costo del formulario agli operatori è di **Euro 70,00 più IVA** più i costi di cauzione che rimangono invariati e sono commisurati al valore delle merci esportate.

Cosa accade una volta esauriti i fogli interni

La dotazione interna **non potrà essere integrata da ulteriori fogli.** Il ciclo di vita del Carnet sarà esaurito e il titolare dovrà restituirlo alla Camera di commercio, indipendentemente dalla scadenza fissata. Per poter effettuare ulteriori viaggi sarà necessario acquistare un nuovo Carnet.



CARNET *BASE*: Il modello

Solo la copertina esterna cambia colore

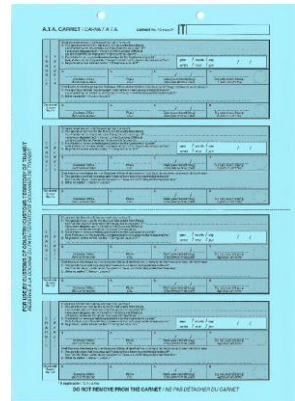
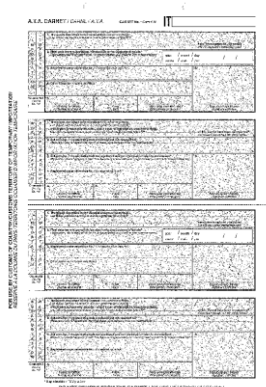
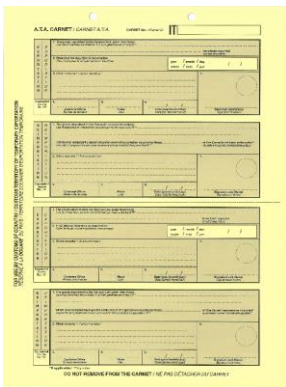
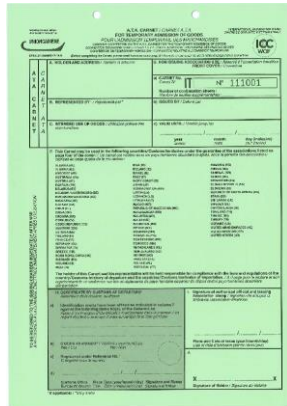
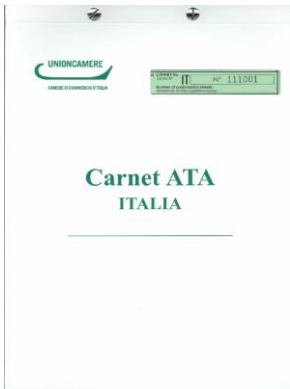

UNA DOTAZIONE MASSIMA DI FOGLI PER DUE VIAGGI

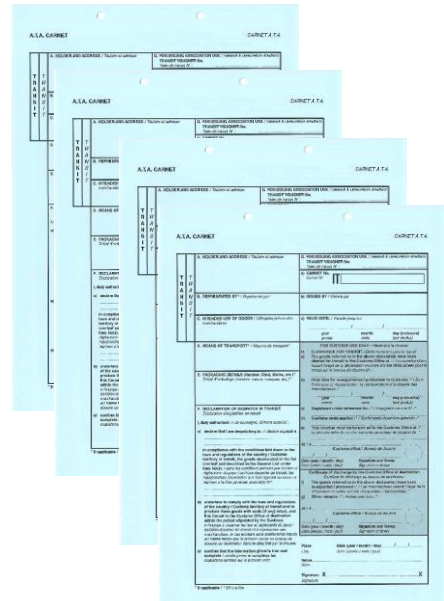
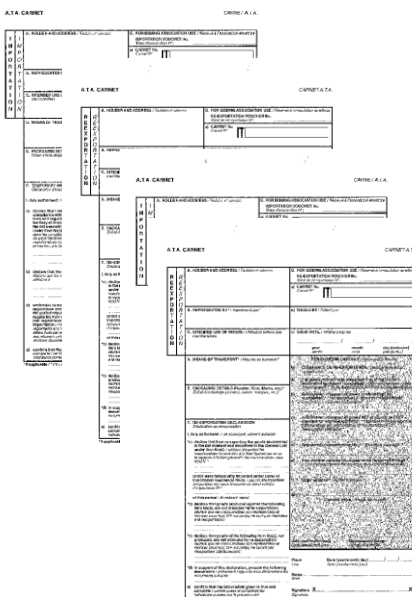
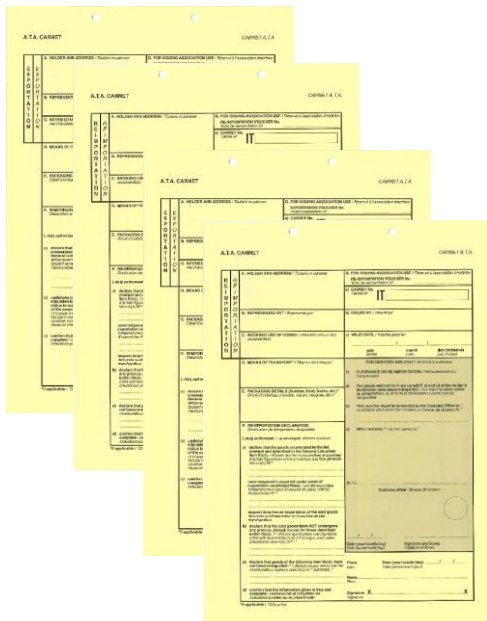

QUALE CARNET ATA SCEGLIERE

Devo visitare più Paesi con le mie merci

La scelta non lascia dubbi, lo strumento corretto è il **Carnet standard**. Ad un costo di **Euro 100,00** più IVA si può scegliere di fare **un numero illimitato** di viaggi (integrando il documento con i fogli aggiuntivi necessari) nel corso dei 12 mesi di validità. Al costo del Carnet si aggiunge quello del cauzionamento, variabile in relazione al valore delle merci.

Devo fare un solo viaggio per partecipare ad una fiera e rientrare in Italia

Il **Carnet base**, ad un costo di **Euro 70,00** più IVA consente di portare le proprie merci all'estero e di riportarle in Italia alla fine dell'evento oppure di frazionare il rientro in due diversi viaggi, se alcune merci devono restare più a lungo all'estero.

Devo portare i miei campioni in visione e spedirli e riportarli in Italia in diversi momenti e per gruppi di merci

Se si prevede di effettuare più di due spedizioni, sia in export che per reintrodurre le merci in Italia, sarà necessario **acquistare un Carnet standard**.

Devo portare il mio materiale professionale per un intervento in un Paese estero e rientrare entro un anno

Sarà sufficiente dotarsi del **Carnet base** che consente le operazioni di esportazione, reimportazione, entrata e uscita dal Paese terzo.

Non so esattamente quanti Paesi visitare nel corso dell'anno, ma spero di poter presentare la mia collezione a più clienti in diversi Paesi

Sarà utile dotarsi del **Carnet standard**, se la previsione è di visitare più Paesi in diversi momenti dell'anno.

ALCUNI CASI PARTICOLARI

Cosa fare se ho smarrito il Carnet in corso di viaggio

E' possibile richiedere un **duplicato** alla Camera di commercio, dietro presentazione di una denuncia di smarrimento. Il duplicato sarà dotato dei fogli necessari per completare il viaggio: per il **Carnet base** fino al raggiungimento della dotazione prevista, per il **Carnet standard** in numero illimitato di fogli secondo le esigenze del titolare.

Le mie merci devono rimanere all'estero oltre la data di scadenza

E' consentito soltanto se le autorità doganali del Paese che sto visitando consentono l'uso di un **Carnet sostitutivo**. Verificato l'assenso delle dogane locali è possibile richiedere – prima della scadenza del Carnet originario – un Carnet sostitutivo alla Camera di commercio. Questo sarà rilasciato con le stesse identiche caratteristiche del Carnet in scadenza, salvo la validità che sarà al massimo per un ulteriore anno. Se il Carnet era un Carnet base, sarà emesso un sostitutivo base, se era un Carnet standard, sarà emesso un sostitutivo standard. L'apertura del Carnet sostitutivo da parte delle dogane italiane ed estere prevede la contestuale chiusura del Carnet in scadenza.

Devo esportare temporaneamente le mie merci a Taiwan

Per le merci destinate a Taiwan esiste un **Carnet** apposito, denominato «**CPD China Taiwan**» e di colore arancione, che si utilizza esattamente come il Carnet ATA. Il suo costo è di **Euro 70,00** più IVA, oltre i costi di cauzione. Se devo visitare contemporaneamente altri Paesi di quell'area, dovrò munirmi anche di un Carnet ATA e probabilmente sarà sufficiente un **Carnet base**.